

GRAĐEVINSKI FAKULTET
SVEUČILIŠTA U SPLITU
KATEDRA ZA INŽENJERSKE KONSTRUKCIJE
DRVENE KONSTRUKCIJE

KANDIDAT: SILVANA MAROVIĆ

BR: 501/93.

GRAĐEVINSKI FAKULTET
SPLIT

Priljeno: 15.11.1993		
Org. jed.	Broj	Prilog
	90-501	

ZADATAK ZA DIPLOMSKI RAD

DRVENA KROVNA KONSTRUKCIJA

HALE

Izradite projekt krovne konstrukcije hale raspona 20.00 m.

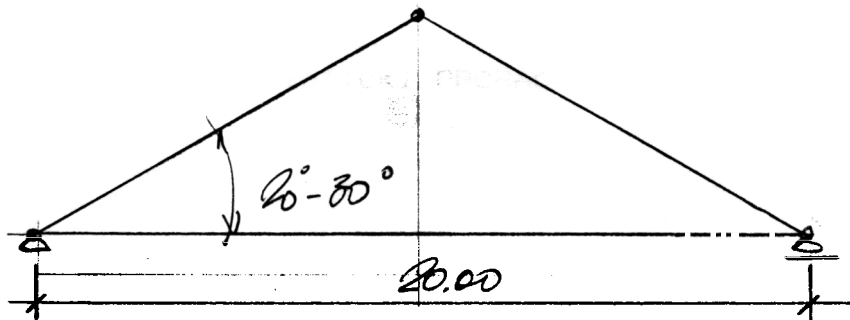

Materijal: Lijepljeno lamelirano drvo
I klase, zatega čelična.

Pokrov: ALuminijski sendvič.

Propisi: DIN 1052 i ostali važeći.

Voditelj:

J. Nizetić

Pred. Đuro Nizetić, dipl.ing.građ.

Predsjednik Odbora
za diplomske ispite:

P. Marović

Doc.dr. Pavao Marović, dipl.ing.građ.

Split, listopad 1993.